

Latitudes da Língua Portuguesa

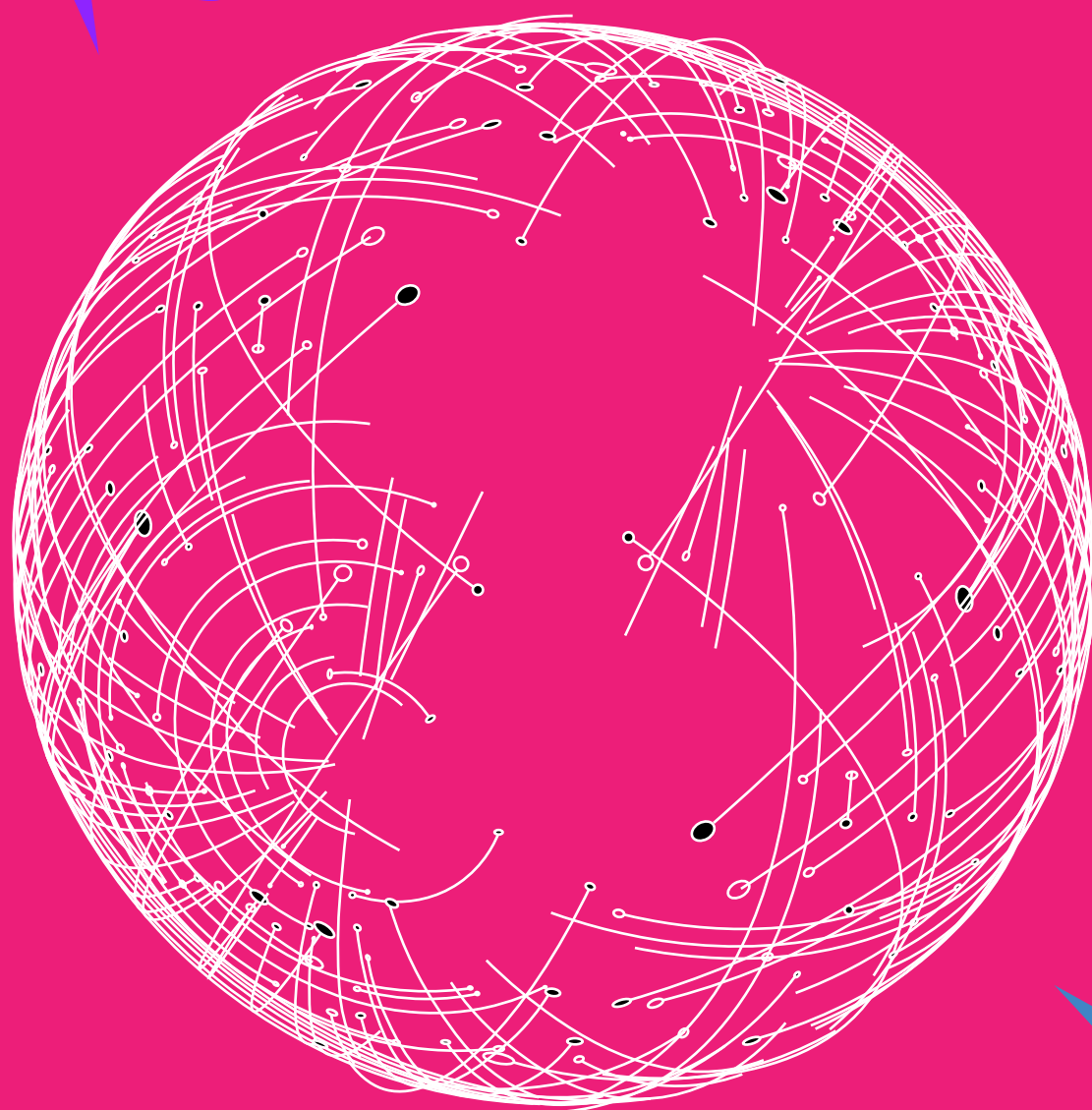

Dia Mundial da Língua Portuguesa
05/05 2023

Propósito

Afirmar a língua portuguesa como plataforma global de entendimento e partilha entre alunos/ escolas de diversas regiões e culturas.

Descrição

Estabelecimento de ligações entre alunos de escolas do território nacional e de países/ regiões em que se fala/ ensina a língua portuguesa.

As conexões podem ser virtuais (videoconferência, e-mail) e/ou não virtuais (correspondência postal).

No dia da celebração - 5 de maio - podem ser realizadas, entre outras, sessões por videoconferência com outras escolas; preparação /divulgação de materiais a enviar/ recebidos; exposições; encontros com escritores lusófonos, conferências; palestras...

Procedimentos

1. Inscrição das escolas interessadas em participar [[formulário de inscrição](#)].
2. Seleção, entre as escolas inscritas, do(s) parceiro(s) com quem se pretende estabelecer as ligações [[mapa/ lista](#) no Portal da RBE], estabelecimento de contactos e programação das ligações a estabelecer.
3. Preparação e realização das sessões/ atividades com o(s) parceiros(s).
4. Balanço das sessões/ atividades [[formulário de balanço](#)].

Calendarização

Inscrição

de 28 março
a 21 de abril

Seleção de parceiros, contactos e operacionalização

a partir
do dia 17 de abril

Balanço das atividades

de 15 de maio
a 15 de junho

Celebração do Dia Mundial da Língua Portuguesa

5 de maio